Compte rendu du défi relevé par la classe de CM1
de l'école Senghor à Clichy
Enseignante : Mme Valadié

Défi scientifique 92

Construire un pont en papier de 20cm de ~~lo~~ long et pouvant supporter la masse ~~de~~ d'une petite voiture.

Le pont élu par la classe est celui de l'équipe de : Romane - Lina G - Eden - Virginia - Alia - ~~Alvin~~ Alysia.

Fabrication :
- Une feuille pour le sol
- 5 piliers (feuilles roulées) scotchés au sol
- 1 bande de feuille de 20cm, scotchée aux piliers pour la route.
- 2 petites bandes, scotchées à la route, pour les barrières.

La masse de la petite voiture utilisée pour le défi : 65g

La dimension du pont : 20 cm

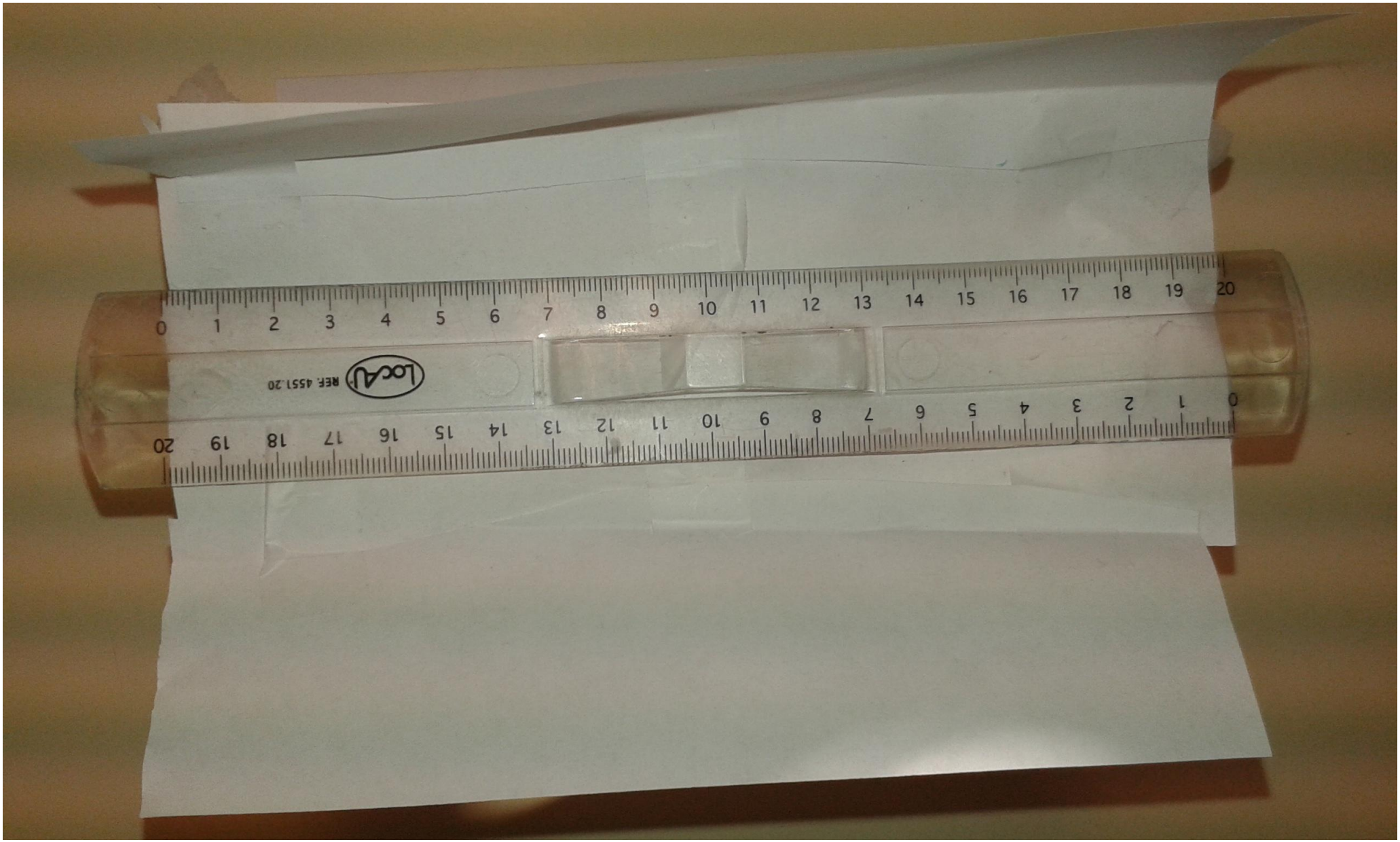

La vue du pont de profil

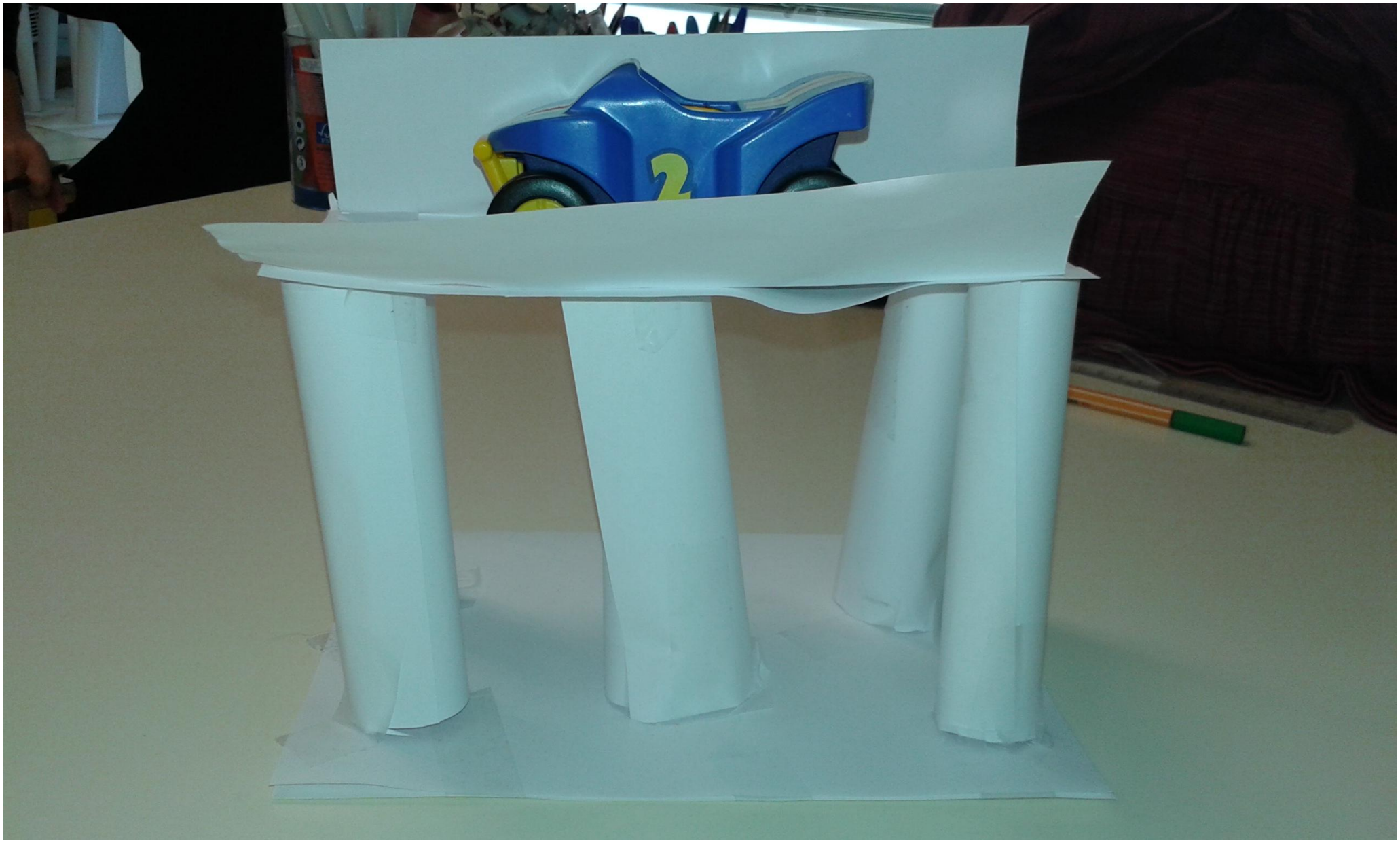

Le défi est relevé : le pont supporte la masse de la petite voiture